



Allan Schore PhD es profesor del Departamento de Psiquiatría y Ciencias de la Conducta , UCLA, David Geffen School of Medicine, y en el Centro de UCLA para la Cultura, Cerebro y Desarrollo. Su Teoría de la Regulación, basada en la neurociencia del desarrollo, apego , los estudios de trauma y la psicopatología del desarrollo, se centra en el origen, psicopatogénesis y el tratamiento de la formación temprana del self implícito subjetivo. Su integración innovadora de la neurociencia con la teoría del apego ha llevado a describirlo como "el Bowlby americano", y como uno de los líderes en la investigación de cómo nuestro cerebro/mente regula la emoción y procesa nuestro sentido del self.

El seminario se focalizará en las evidencias actuales acerca del impacto positivo de las interacciones tempranas de apego seguras en la organización del hemisferio derecho, en las capacidades de regulación del estrés a lo largo del ciclo vital, así como los impactos negativos del trauma relacional temprano sobre las trayectorias de salud. A la vez se expondrá las implicaciones del Modelo de Regulación para la intervención temprana y la psicoterapia, destacando el rol de las comunicaciones emocionales implícitas como mecanismo de cambio, y el potencial de la intervención temprana en la interrupción de la transmisión transgeneracional del trauma del apego.

Miércoles 14

Noviembre

9.00—18.00 hrs

Aula Magna

Fac de Medicina

[U. de Chile](http://www.uchile.cl)

Pago vía transferencia bancaria

Titular: Universidad de Chile

Rut 60910000-1

Cuenta corriente 000-53974-00 Banco de Chile

Enviar comprobante de transferencia a mail:

jmazuela@redclinicauchile.cl

Unidad de Psiquiatría de la Infancia y Adolescencia

Depto. de Psiquiatría y Salud Mental Norte U. de Chile

www.clinicapsiquiatricauniversitaria.cl

PROGRAMA

MAÑANA

9.00: La neurobiología del trauma Infantil y el apego

11.00: Cofee Break

11.15: Disregulación afectiva del hemisferio derecho y psicopatogénesis

13.00 : Almuerzo libre

TARDE

14.00: El cambio de paradigma: La ciencia del arte de la psicoterapia

16.00: Cofee Break

16.15: Trabajando en el hemisferio derecho: modelo de la regulación para Intervenir en el trauma del apego

17.00: **Mesa Redonda:** *Diálogos entre Psicoterapia, Intervención Temprana y Neurociencia Interpersonal.*

Panelistas

Allan Schore PhD

Claudio Matínez K

Karla Alvarez K

Carlos González G

18.00 hrs. Cierre y certificación

Unidad de Psiquiatría de la Infancia y Adolescencia

Depto. de Psiquiatría y Salud Mental Norte / Fac. de Medicina U de Chile

www.clinicapsiquiatricauniversitaria.cl

INVITADOS AL PANEL

Claudio Mat3nez K

M3dico-Psiquiatra formado en la Cl3nica Psiqui3trica de la U. de Chile, es Psicoterapeuta Psicoanal3tico (IChPA) y Psicoanalista (APCh). Docente del Instituto de la Asociaci3n Psicoanal3tica Chilena y de programas de formaci3n de psicoterapeutas en diversas universidades. Ha sido entre otros cargos Secretario General de la Federaci3n Psicoanal3tica de Am3rica Latina (FEPAL) y pertenece a diversas Sociedades Cient3ficas nacionales e internacional. Sus 3reas de inter3s y aporte en el campo cl3nico han estado principalmente, en la compresi3n e importancia de la experiencia interpersonal en psicoterapia y la intersecci3n entre las neurociencias y el psicoan3lisis.

Karla Alvarez K

Psic3loga formada en la P.Universidad Cat3lica, mag3ster en Psicoan3lisis y Post3tulo en Psiquiatr3a y Psicolog3a Forense, U. de Chile. Es Profesora Asistente de la Fac. de Medicina Norte de la U. de Chile, miembro de la Unidad de Psiquiatr3a Ni3os y Adolescentes de la Cl3nica Psiqui3trica Universitaria, con vasta experiencia en el abordaje y compresi3n de fen3menos de traumatizaci3n relacional, especialmente en ni3os-adolescentes y sus familias. Cuenta con distintas publicaciones del tema y presentaciones en congresos nacionales e internacionales.

Carlos Gonz3lez G

Psic3logo U. de Concepci3n, Mag3ster en Psicolog3a Cl3nica ©
Terapeuta Familiar de Ni3os y Adolescentes, Instituto Chileno de Terapia Familiar. Posee un especializaci3n en evaluaci3n e intervenci3n en apego en el Family Relations Institute (USA). Es Profesor de la Fac. de Medicina de la U. de Chile, miembro de la Unidad de Psiquiatr3a Ni3os y Adolescentes de la Cl3nica Psiqui3trica Universitaria. Actualmente es Director Acad3mico del Diploma en Promoci3n de Apego Seguro.

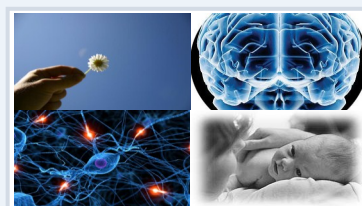

14 Noviembre

Aula Magna 9.00 a 18.00 hrs

Unidad de Psiquiatr3a de la Infancia y Adolescencia

Depto. de Psiquiatr3a y Salud Mental Norte / Fac. de Medicina U de Chile

www.clinicapsiquiatricauniversitaria.cl